

- LEGEND**
- [HT] Homogenous Tiles
  - [CT] Ceramic Tiles
  - [GN] Granite Tiles
  - [SC] Trowelled Cement Finish to Scream with Carpet Finish
  - [S] Trowelled Cement Finish to Scream
  - [R.C] R.C Granolithic Finish with Cement Hardener

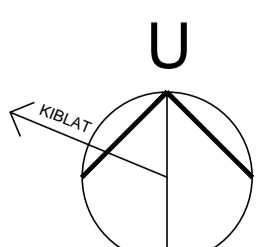
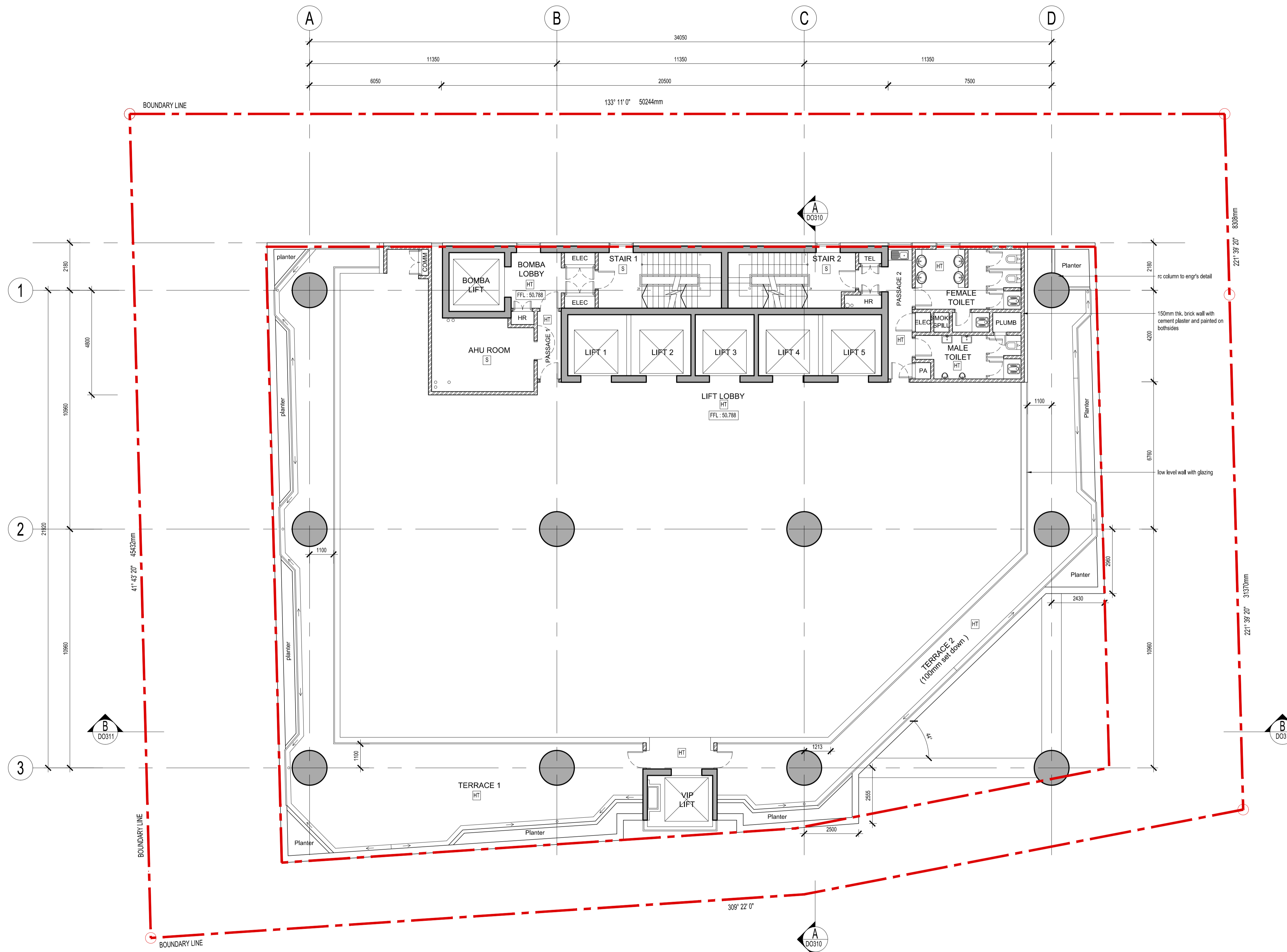

**PELAN TINGKAT 2**

Cap Pendaftaran Jabatan:	No. Siri:
Cap Kelulusan:	
Perapi Perintah Pembangunan:	
Tajuk Cadangan: <b>CADANGAN TAMBAHAN DAN PERUBAHAN SERTA TAMBAHAN LANTAI UNTUK KEGUNAAN PEJABAT DI ARAS BAWAH, 1, MEZZANIN, 4, 11, 19, DAN 21 UNTUK KEGUNAAN PEJABAT PADA BANGUNAN PEJABAT 25 TINGKAT SEDIA ADA DI ATAS LOT 1306, SEKSYEN 57, JALAN SULTAN ISMAIL, KUALA LUMPUR.</b>  <b>UNTUK:</b> <b>TETUAN KL 33 PROPERTIES SDN. BHD.</b>	
Tajuk Lukisan: <b>PELAN TINGKAT 2</b>	
Pemilik:	
Mike Kan (NRIC: 610104-01-5011) Director KL 33 PROPERTIES SDN BHD (company no.1068888-M) P1-03, Plaza 33, No. 1, Jalan Kemajuan, Seksyen 13 46200 Petaling Jaya, Selangor Darul Ehsan. Tel: 03 79549888 Fax: 03 79608060	
Akitek:  C'arch architecture + design sdn bhd (510908-V) D5-1-G Block D5, Pusat Perdagangan Dana 1, Jalan PJU 1A/46 PJU 1A 47301 Petaling Jaya, Selangor Darul Ehsan. Tel: 03 7843 6866 Fax: 03 7843 6860	
Tandatangan Akitek: Saya memperakui bahawa detail-detail dalam pelan-pelan ini adalah menurut kehendak-kehendak Undang-undang Kecil Bangunan (Wilayah Persekutuan Kuala Lumpur) 1985 dan saya setuju menerima tanggungjawab penuh dengan sewajarnya.	
<div style="display: flex; justify-content: space-between; align-items: center;"> <div style="text-align: center;">             LEMBAGA            ARKITEK            MALAYSIA         </div> <div style="text-align: right;">           Ar. Sng Wilson  <b>ARKITEK PROFESIONAL</b>            No Pendaftaran LAM : A/S 93         </div> </div>	
ukuran: <b>1:100 @ A1</b>	tarikh: <b>16 /03/ 2018</b>
disemak oleh: <b>WS</b>	dilukis oleh: <b>JC/AM</b>
no. projek: <b>1615/MP/KL33</b>	no. lukisan: <b>DO 209</b>
no. rev.: <b>-</b>	rev.: <b>-</b>
Z:\ACTIVE PROJECT\1615 MENARA PRUDENTIAL\1615 DWG\1615_DO SUBMISSION 2_COMMENT\1615 DO209 Level 2.dwg 16/3/2018 5:17 PM	